Freire da Cruz
Aula de SAP

SAP – Criando um relatório de materiais.

Olá caro aluno, nessa aula vamos aprender a criar um relatório de material usando e agrupando as tabelas.

1. Criação de relatório transação SQVI - Preencher o campo com o nome da tabela Ex: ZMaterial11 (O "Z" na frente, significa que a transação é customizada) / Criar/ Preencher o título/ Fonte de dados seleciona a opção Junção de tabelas/ Modo Base/ Confirmar.

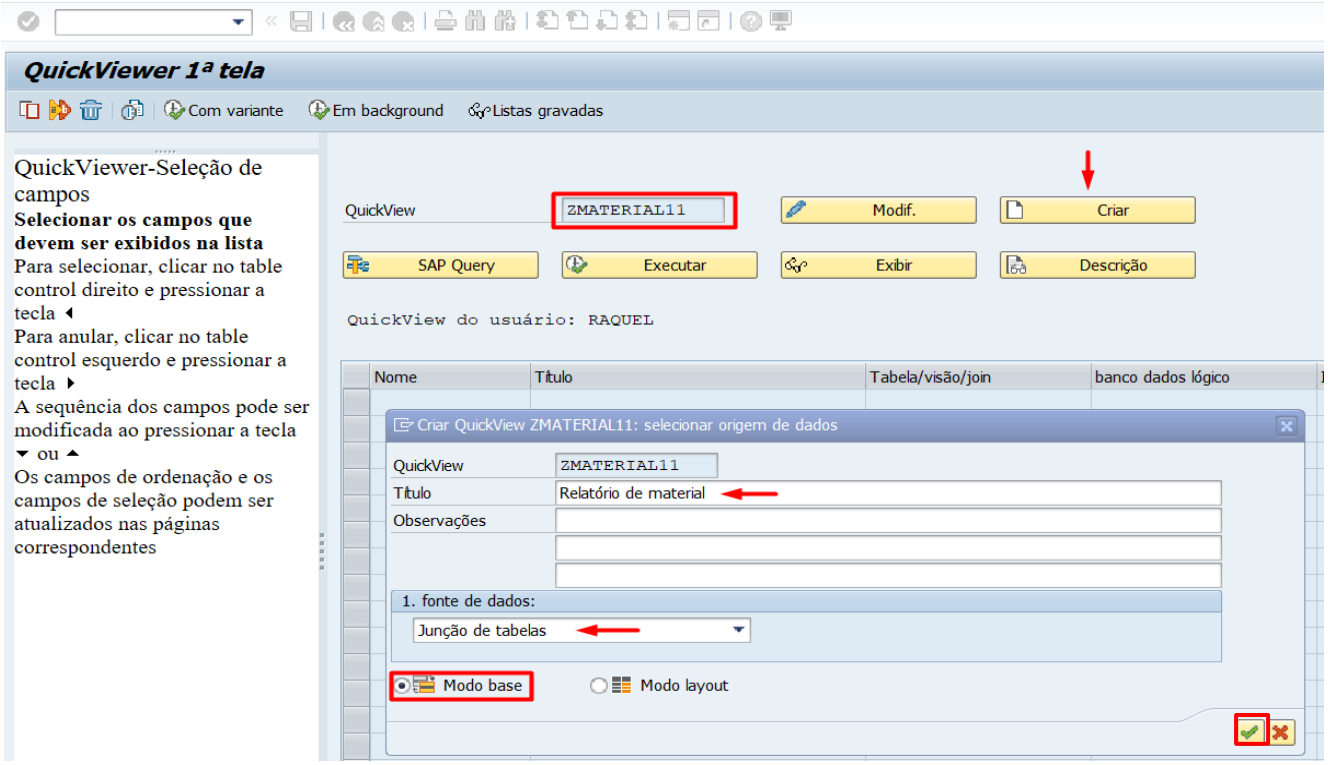

Nessa próxima tela vamos inserir as tabelas. Selecionando o ícone “**Inserir Tabela”**, vai abrir um campo para colocar o nome da tabela. No nosso primeiro exemplo vamos colocar a tabela **MARA**, que será a nossa tabela principal.

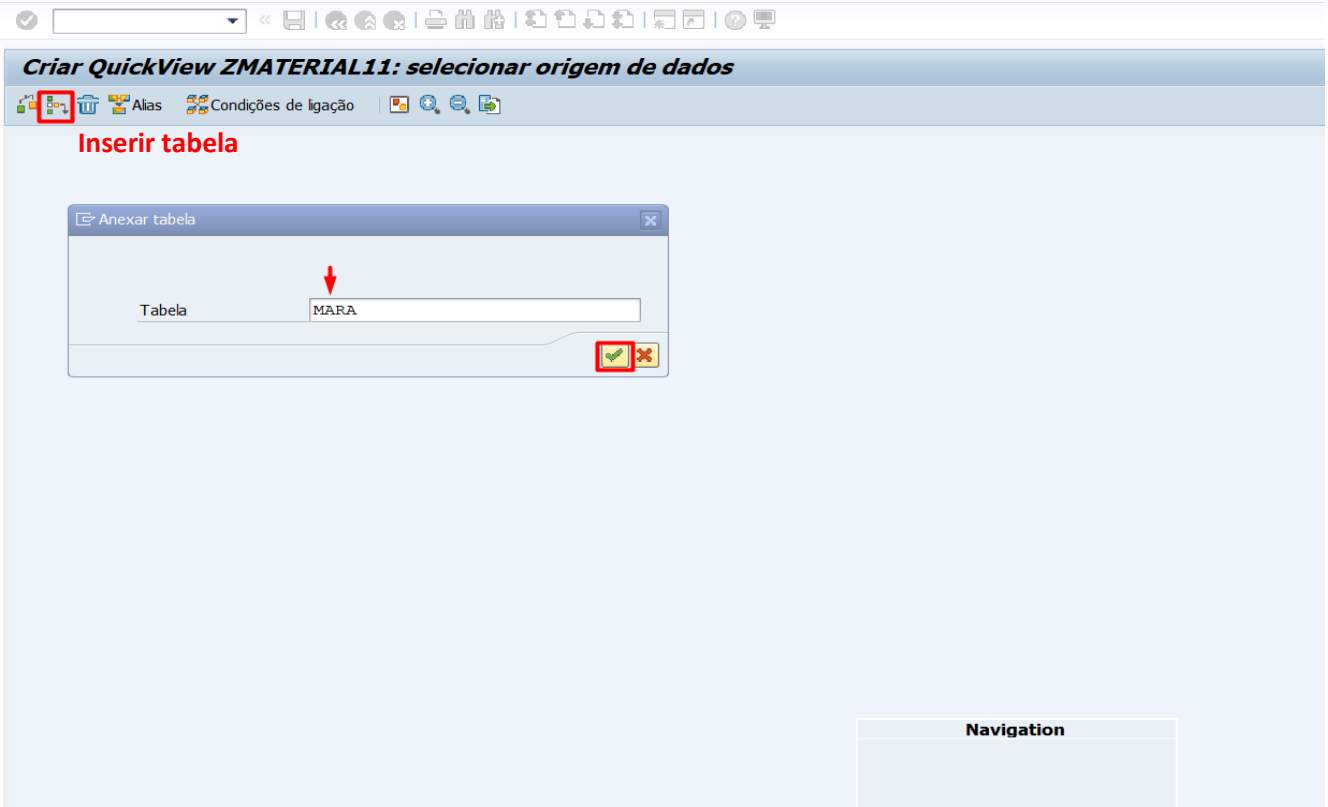

Novamente em “**Inserir Tabela**”, vamos agora inserir a tabela **MAKT** que é uma tabela de texto.

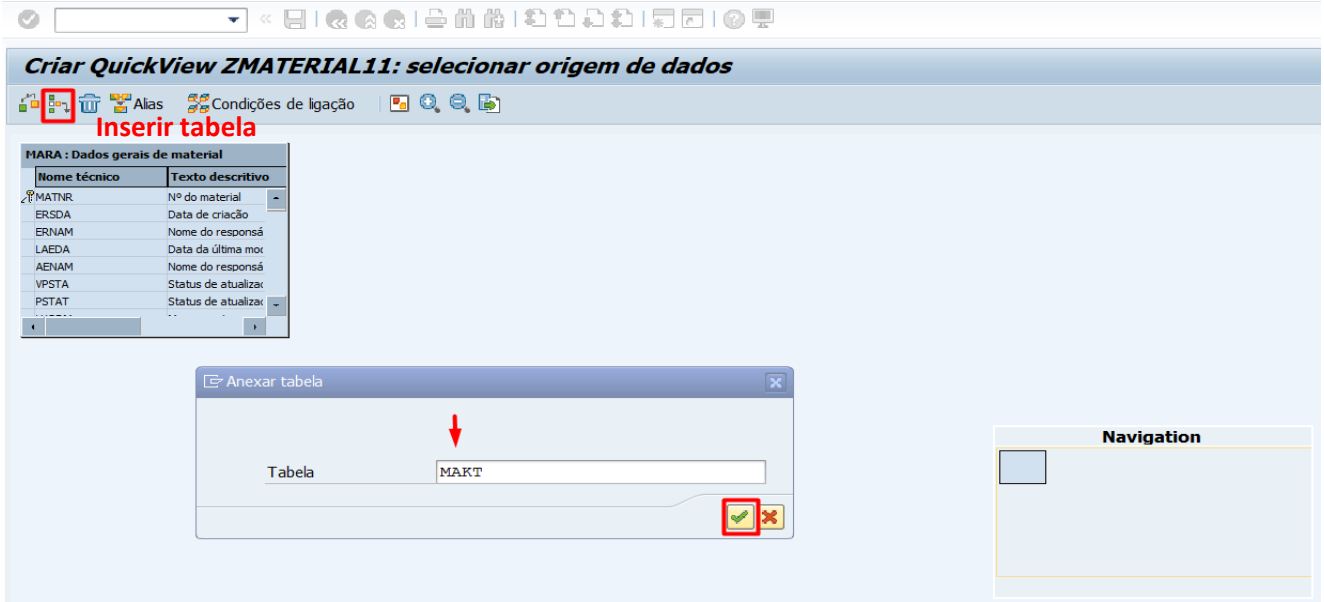

A última tabela que vamos inserir é a **MBEW** que é uma tabela de valorização do material.

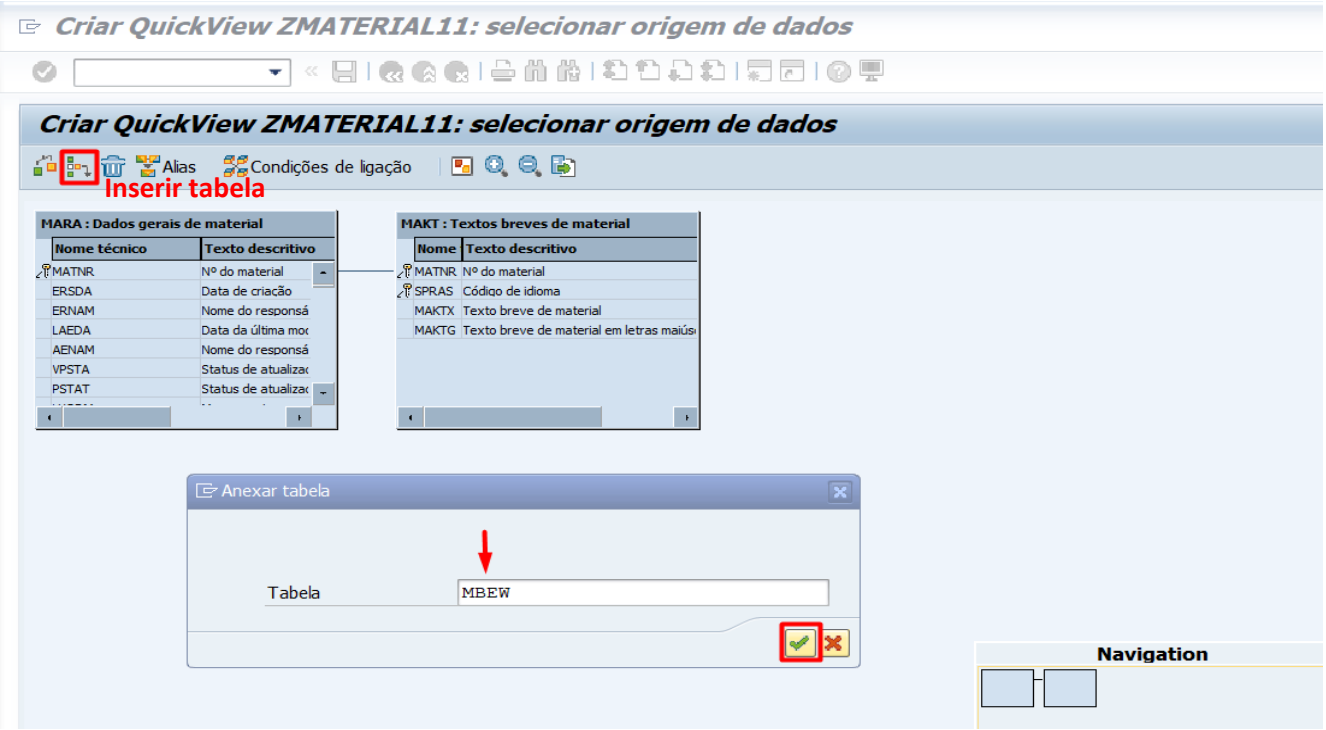

Observe que o SAP já faz uma ligação dos campos chaves das tabelas. Após selecionar todas as tabelas é só voltar no ícone verde.

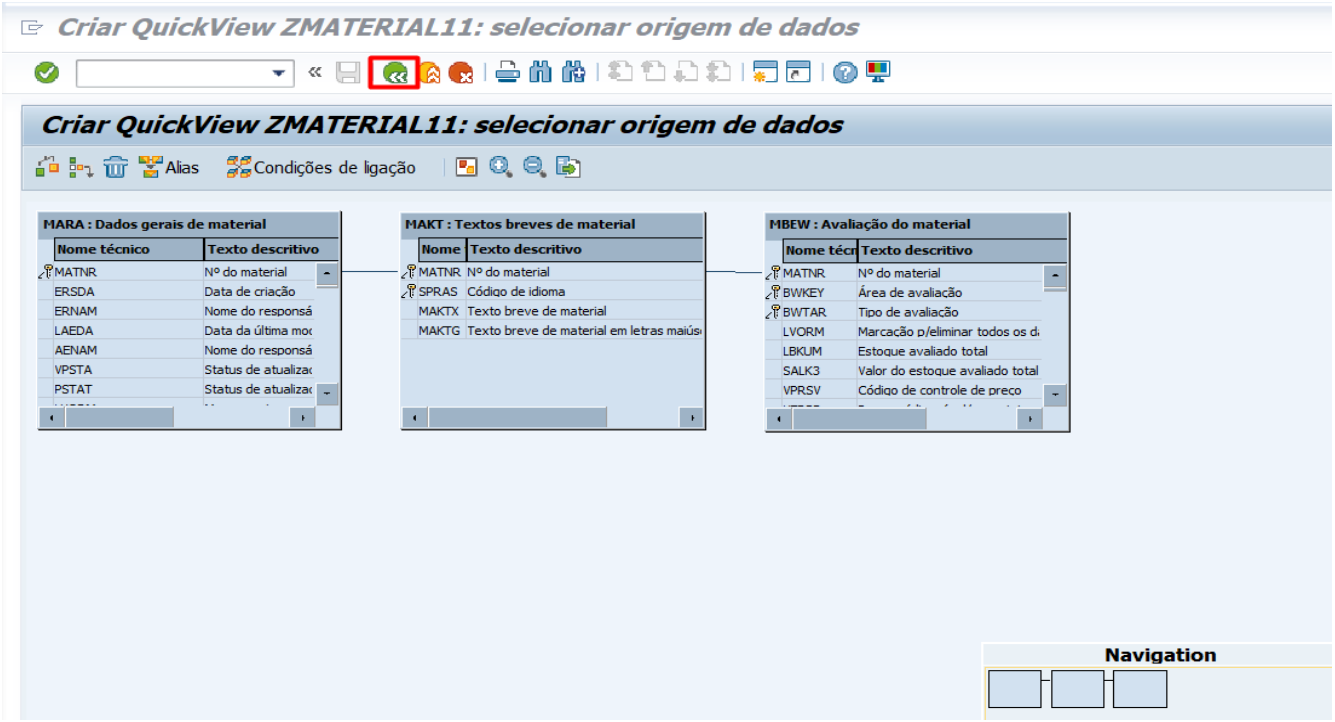

Vamos voltar para a tela de customização. Dentro dessa tela temos duas formas de montar o relatório.

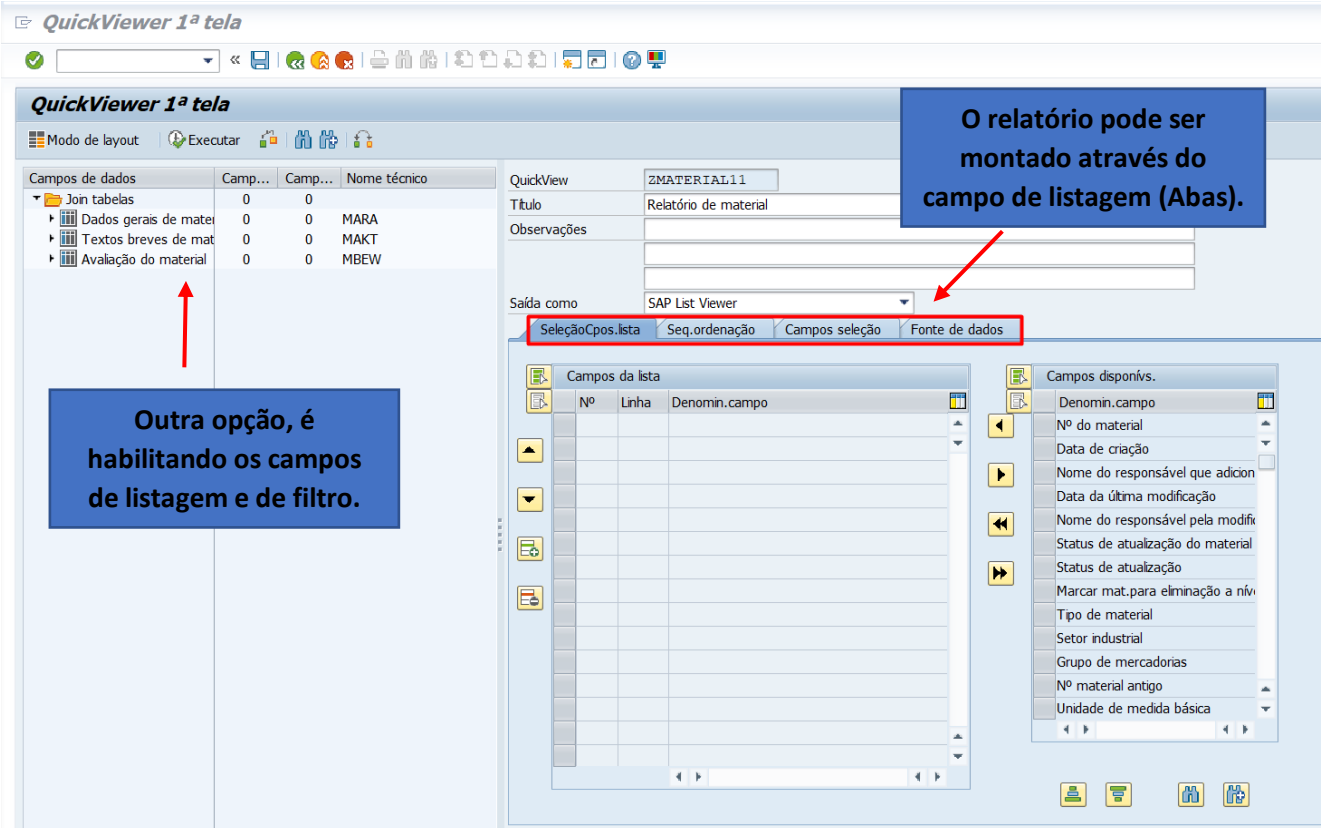

Aqui no **Campo de dados**, podemos habilitar os campos de listagem e o de seleção para escolher as opções que queremos no relatório.

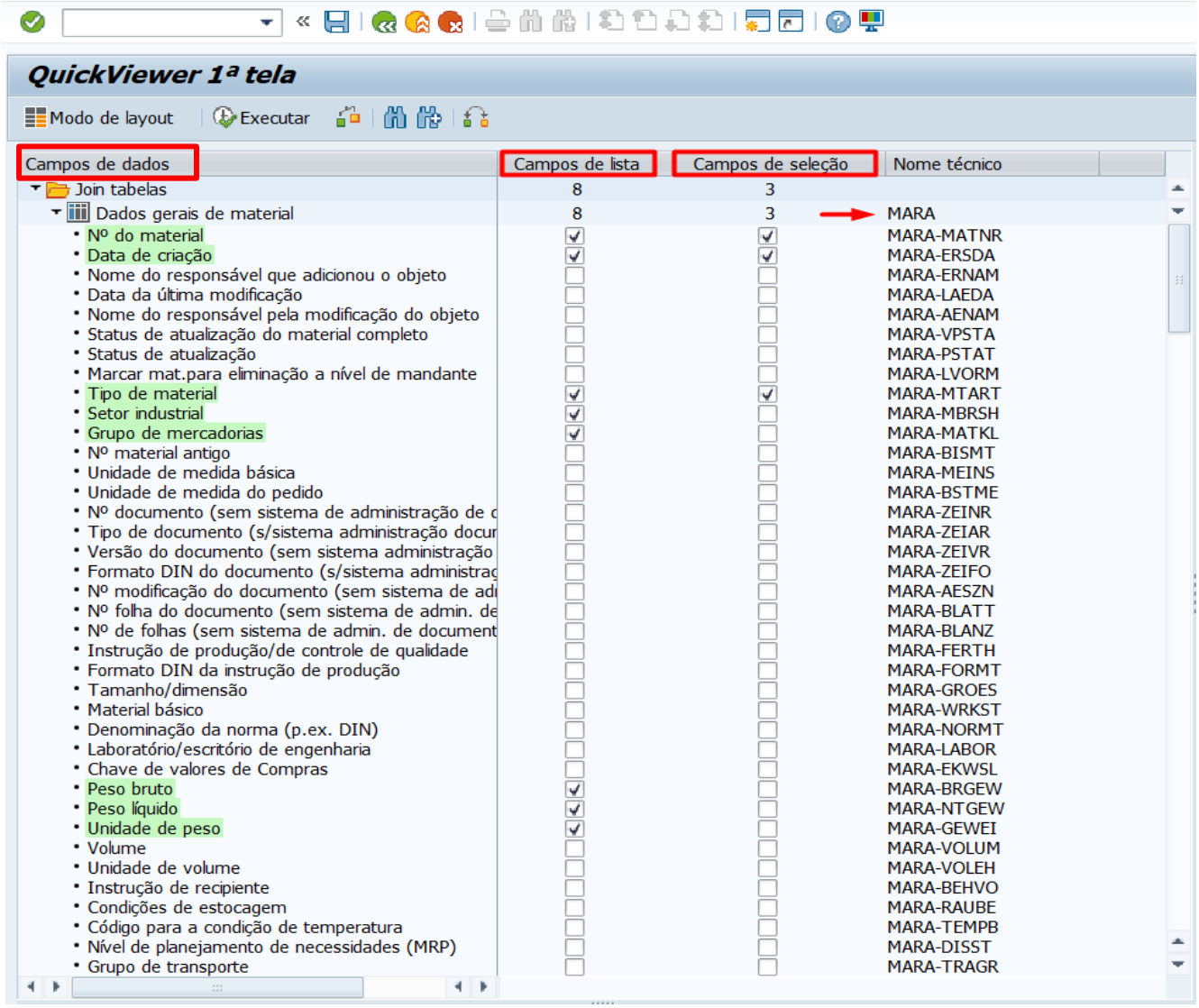

Campos de dados	Campos de lista	Campos de seleção	Nome técnico
Join tabelas	8	3	
Dados gerais de material	8	3	MARA
Nº do material	☑	☑	MARA-MATNR
Data de criação	☑	☑	MARA-ERSDA
Nome do responsável que adicionou o objeto	☐	☐	MARA-ERNAM
Data da última modificação	☐	☐	MARA-LAEDA
Nome do responsável pela modificação do objeto	☐	☐	MARA-AENAM
Status de atualização do material completo	☐	☐	MARA-VPSTA
Status de atualização	☐	☐	MARA-PSTAT
Marcar mat.para eliminação a nível de mandante	☐	☐	MARA-LVORM
Tipo de material	☑	☑	MARA-MTART
Setor industrial	☑	☐	MARA-MBRSH
Grupo de mercadorias	☑	☐	MARA-MATKL
Nº material antigo	☐	☐	MARA-BISMT
Unidade de medida básica	☐	☐	MARA-MEINS
Unidade de medida do pedido	☐	☐	MARA-BSTME
Nº documento (sem sistema de administração de c	☐	☐	MARA-ZEINR
Tipo de documento (s/sistema administração docur	☐	☐	MARA-ZEIAR
Versão do documento (sem sistema administração	☐	☐	MARA-ZEIVR
Formato DIN do documento (s/sistema administraç	☐	☐	MARA-ZEIFO
Nº modificação do documento (sem sistema de adi	☐	☐	MARA-AESZN
Nº folha do documento (sem sistema de admin. de	☐	☐	MARA-BLATT
Nº de folhas (sem sistema de admin. de document	☐	☐	MARA-BLANZ
Instrução de produção/de controle de qualidade	☐	☐	MARA-FERTH
Formato DIN da instrução de produção	☐	☐	MARA-FORMT
Tamanho/dimensão	☐	☐	MARA-GROES
Material básico	☐	☐	MARA-WRKST
Denominação da norma (p.ex. DIN)	☐	☐	MARA-NORMT
Laboratório/escritório de engenharia	☐	☐	MARA-LABOR
Chave de valores de Compras	☐	☐	MARA-EKWSL
Peso bruto	☑	☐	MARA-BRGEW
Peso líquido	☑	☐	MARA-NTGEW
Unidade de peso	☑	☐	MARA-GEWEI
Volume	☐	☐	MARA-VOLUM
Unidade de volume	☐	☐	MARA-VOLEH
Instrução de recipiente	☐	☐	MARA-BEHVO
Condições de estocagem	☐	☐	MARA-RAUBE
Código para a condição de temperatura	☐	☐	MARA-TEMPB
Nível de planejamento de necessidades (MRP)	☐	☐	MARA-DISST
Grupo de transporte	☐	☐	MARA-TRAGR

Campos de dados	Campos de lista	Campos de seleção	Nome técnico
Join tabelas	21	3	
Dados gerais de material	8	3	MARA
Textos breves de material	3	0	MAKT
Nº do material	☐	☐	MAKT-MATNR
Código de idioma	☑	☐	MAKT-SPRAS
Texto breve de material	☑	☐	MAKT-MAKTX
Texto breve de material em letras maiúsculas p/ma	☑	☐	MAKT-MAKTG
Avaliação do material	10	0	MBEW
Nº do material	☐	☐	MBEW-MATNR
Área de avaliação	☑	☐	MBEW-BWKEY
Tipo de avaliação	☐	☐	MBEW-BWTAR
Marcação p/eliminar todos os dads.mat.de um tipo	☐	☐	MBEW-LVORM

Observe que todas as informações que são selecionadas no campo de dados seguem para o campo de lista ou lado. Depois de fazer toda a seleção de acordo com a necessidade do seu relatório/ Executar.

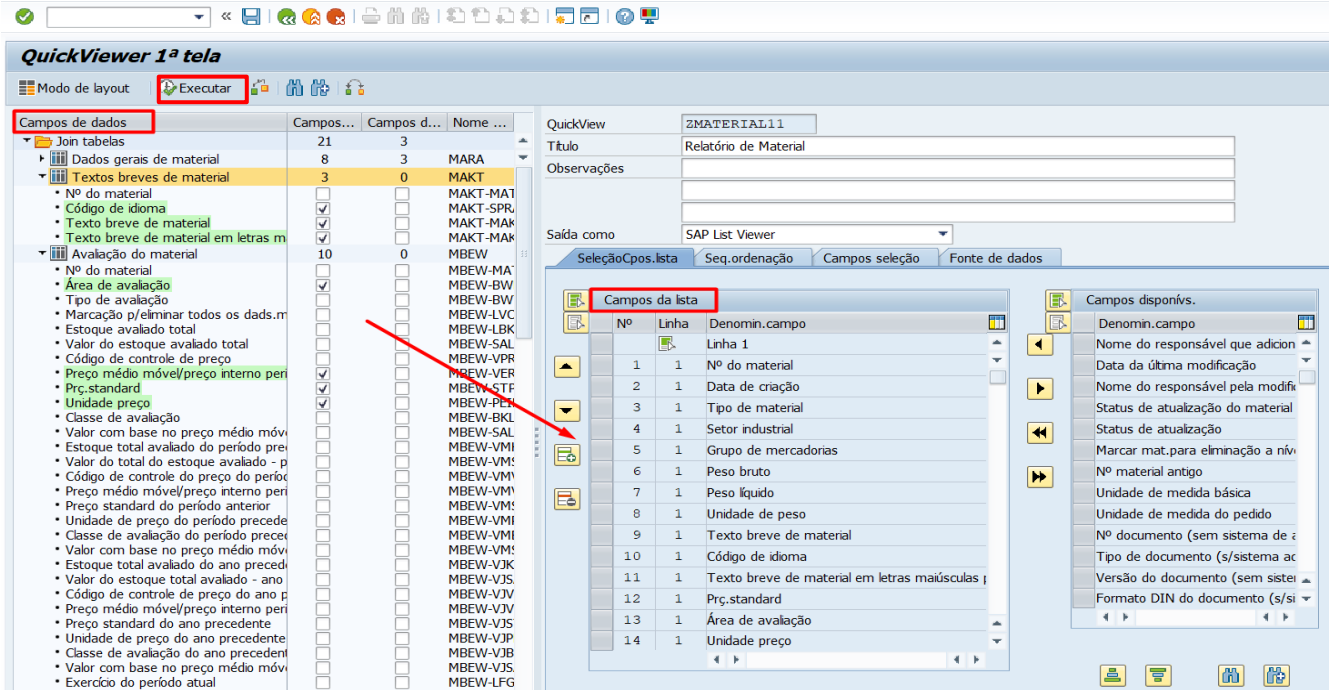

O sistema vai começar a agrupar todas as tabelas para criar o relatório. Nessa próxima tela /Confirmar.

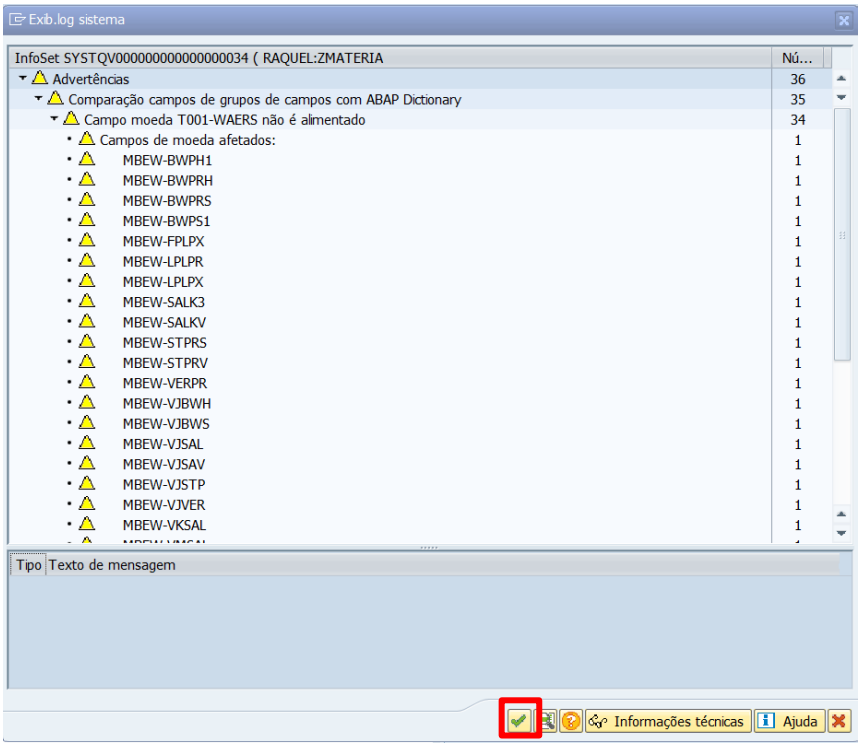

O sistema mostra uma tela com a possibilidade de puxar as informações por material, no nosso exemplo vamos deixar tudo em branco/ Executar.

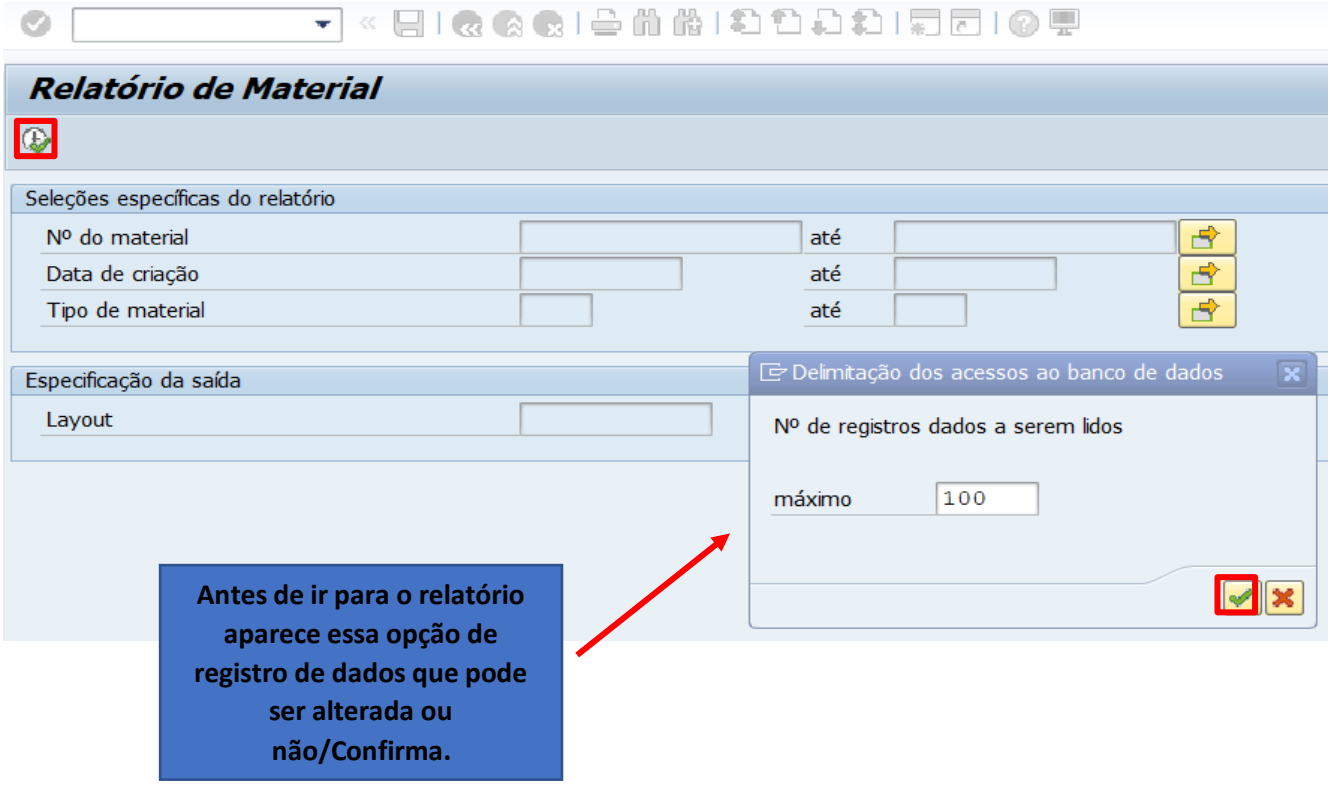

O relatório foi criado com todas as informações selecionadas.

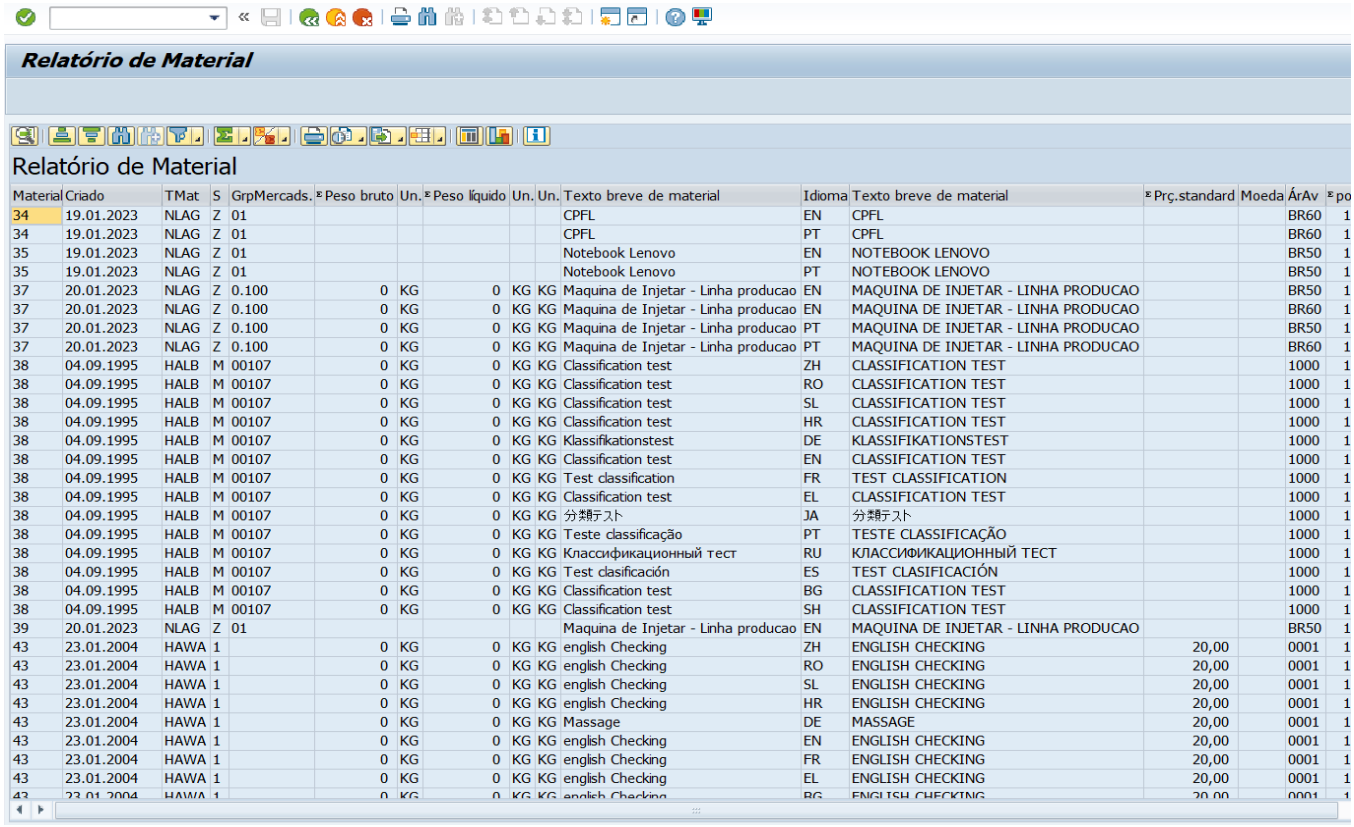

Material	Criado	TMat	S	GrpMercads.	Peso bruto	Un.	Peso líquido	Un.	Un.	Texto breve de material	Idioma	Texto breve de material	Prç.standard	Moeda	ÁrAv	po
34	19.01.2023	NLAG	Z	01						CPFL	EN	CPFL			BR60	1
34	19.01.2023	NLAG	Z	01						CPFL	PT	CPFL			BR60	1
35	19.01.2023	NLAG	Z	01						Notebook Lenovo	EN	NOTEBOOK LENOVO			BR50	1
35	19.01.2023	NLAG	Z	01						Notebook Lenovo	PT	NOTEBOOK LENOVO			BR50	1
37	20.01.2023	NLAG	Z	0.100	0	KG	0	KG	KG	Maquina de Injetar - Linha producao	EN	MAQUINA DE INJETAR - LINHA PRODUCAO			BR50	1
37	20.01.2023	NLAG	Z	0.100	0	KG	0	KG	KG	Maquina de Injetar - Linha producao	EN	MAQUINA DE INJETAR - LINHA PRODUCAO			BR60	1
37	20.01.2023	NLAG	Z	0.100	0	KG	0	KG	KG	Maquina de Injetar - Linha producao	PT	MAQUINA DE INJETAR - LINHA PRODUCAO			BR50	1
37	20.01.2023	NLAG	Z	0.100	0	KG	0	KG	KG	Maquina de Injetar - Linha producao	PT	MAQUINA DE INJETAR - LINHA PRODUCAO			BR60	1
38	04.09.1995	HALB	M	00107	0	KG	0	KG	KG	Classification test	ZH	CLASSIFICATION TEST			1000	1
38	04.09.1995	HALB	M	00107	0	KG	0	KG	KG	Classification test	RO	CLASSIFICATION TEST			1000	1
38	04.09.1995	HALB	M	00107	0	KG	0	KG	KG	Classification test	SL	CLASSIFICATION TEST			1000	1
38	04.09.1995	HALB	M	00107	0	KG	0	KG	KG	Classification test	HR	CLASSIFICATION TEST			1000	1
38	04.09.1995	HALB	M	00107	0	KG	0	KG	KG	Klassifikationstest	DE	KLASSIFIKATIONSTEST			1000	1
38	04.09.1995	HALB	M	00107	0	KG	0	KG	KG	Classification test	EN	CLASSIFICATION TEST			1000	1
38	04.09.1995	HALB	M	00107	0	KG	0	KG	KG	Test classification	FR	TEST CLASSIFICATION			1000	1
38	04.09.1995	HALB	M	00107	0	KG	0	KG	KG	Classification test	EL	CLASSIFICATION TEST			1000	1
38	04.09.1995	HALB	M	00107	0	KG	0	KG	KG	分類テスト	JA	分類テスト			1000	1
38	04.09.1995	HALB	M	00107	0	KG	0	KG	KG	Teste classificação	PT	TESTE CLASSIFICAÇÃO			1000	1
38	04.09.1995	HALB	M	00107	0	KG	0	KG	KG	Классификационный тест	RU	КЛАССИФИКАЦИОННЫЙ ТЕСТ			1000	1
38	04.09.1995	HALB	M	00107	0	KG	0	KG	KG	Test clasificación	ES	TEST CLASIFICACIÓN			1000	1
38	04.09.1995	HALB	M	00107	0	KG	0	KG	KG	Classification test	BG	CLASSIFICATION TEST			1000	1
38	04.09.1995	HALB	M	00107	0	KG	0	KG	KG	Classification test	SH	CLASSIFICATION TEST			1000	1
39	20.01.2023	NLAG	Z	01						Maquina de Injetar - Linha producao	EN	MAQUINA DE INJETAR - LINHA PRODUCAO			BR50	1
43	23.01.2004	HAWA	1		0	KG	0	KG	KG	english Checking	ZH	ENGLISH CHECKING	20,00		0001	1
43	23.01.2004	HAWA	1		0	KG	0	KG	KG	english Checking	RO	ENGLISH CHECKING	20,00		0001	1
43	23.01.2004	HAWA	1		0	KG	0	KG	KG	english Checking	SL	ENGLISH CHECKING	20,00		0001	1
43	23.01.2004	HAWA	1		0	KG	0	KG	KG	english Checking	HR	ENGLISH CHECKING	20,00		0001	1
43	23.01.2004	HAWA	1		0	KG	0	KG	KG	Massage	DE	MASSAGE	20,00		0001	1
43	23.01.2004	HAWA	1		0	KG	0	KG	KG	english Checking	EN	ENGLISH CHECKING	20,00		0001	1
43	23.01.2004	HAWA	1		0	KG	0	KG	KG	english Checking	FR	ENGLISH CHECKING	20,00		0001	1
43	23.01.2004	HAWA	1		0	KG	0	KG	KG	english Checking	EL	ENGLISH CHECKING	20,00		0001	1
43	23.01.2004	HAWA	1		0	KG	0	KG	KG	english Checking	BG	ENGLISH CHECKING	20,00		0001	1

No ícone “Exportar”, conseguimos exportar para o Excel.

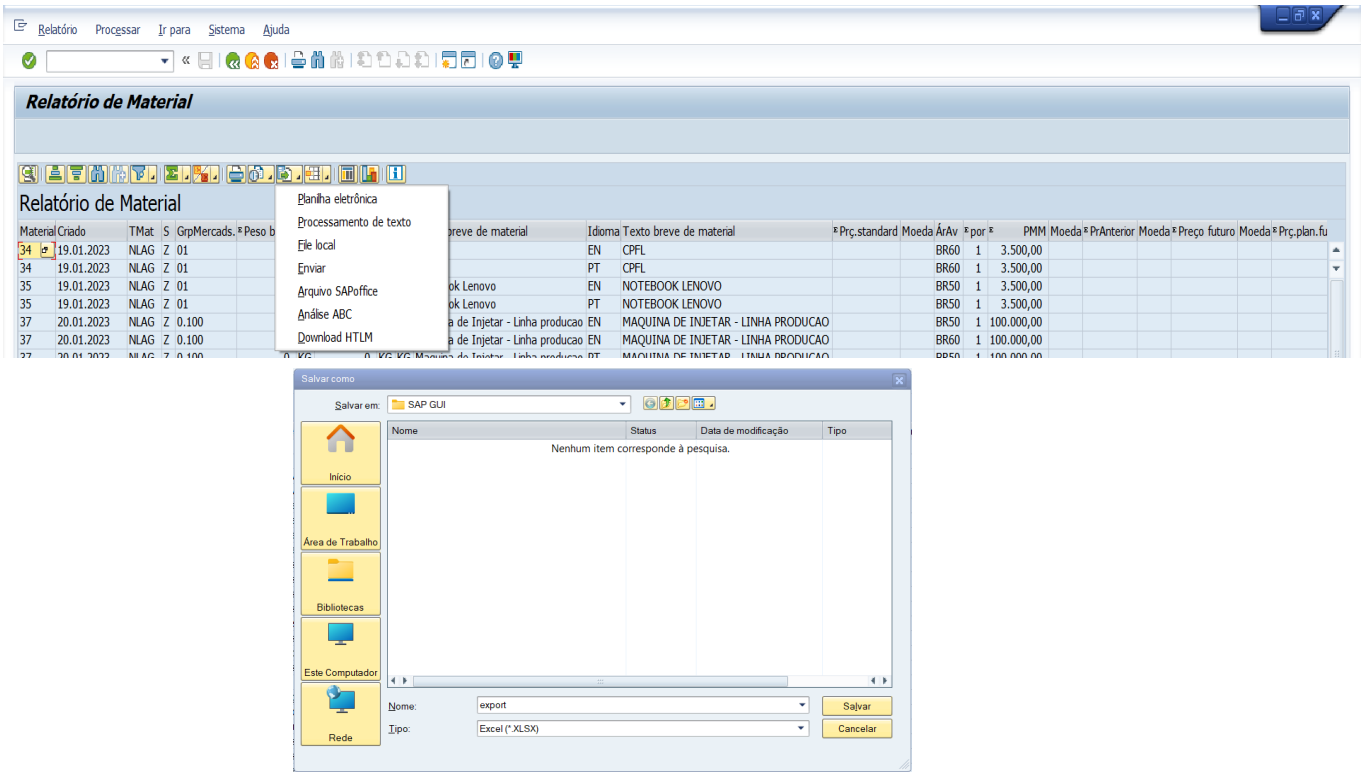

Feito isso, Volta (Ícone verde) / volta novamente/ Salvar.

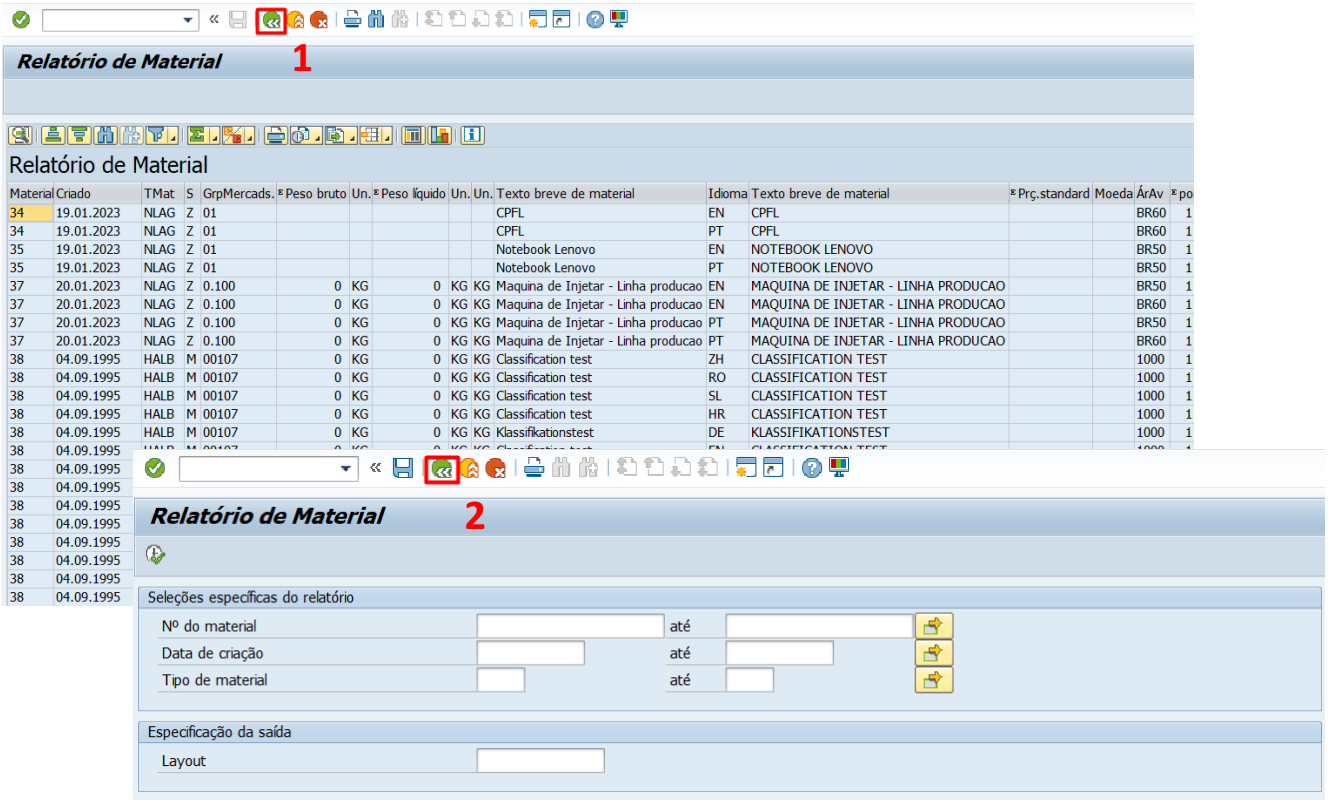

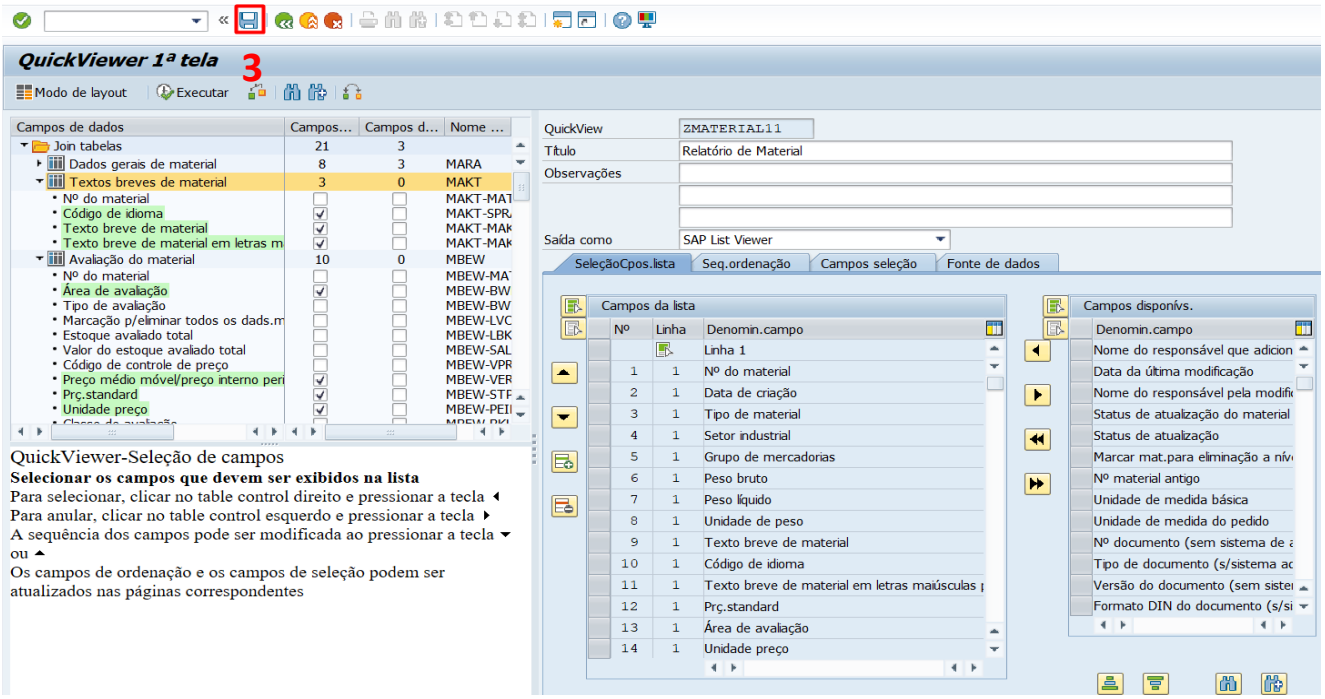

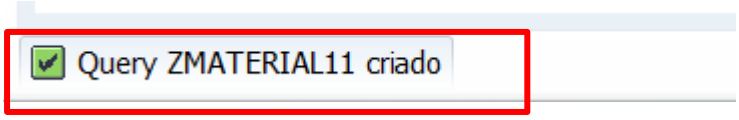

Quando entrar novamente na SQVI o relatório vai aparecer.

- Seleciona o relatório/ Executar – o sistema vai direto para o relatório.
- Seleciona o relatório/ Modificar – É possível modificar o relatório.

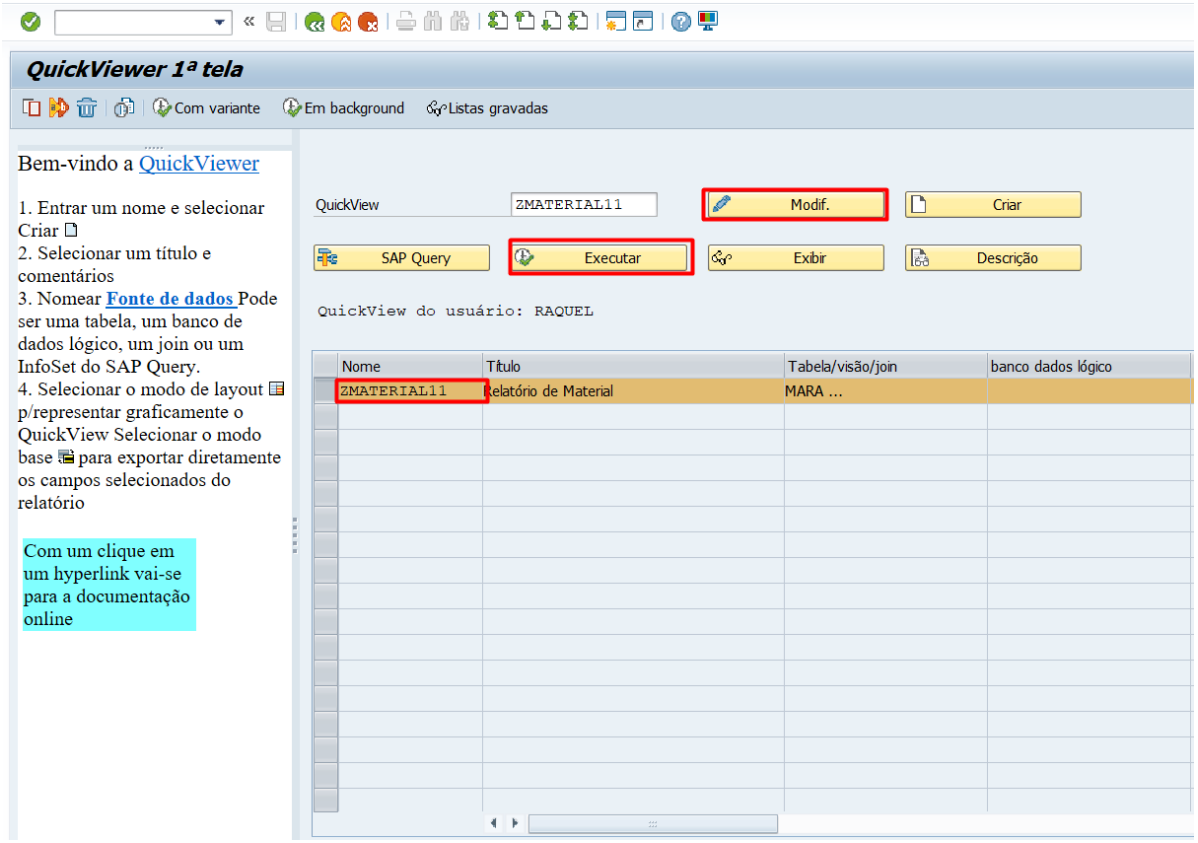

Vai abrir novamente a tela para modificar o relatório/ **Salva/ Confirma na próxima tela,** e o relatório vai estar disponível para ser executado com as novas alterações.

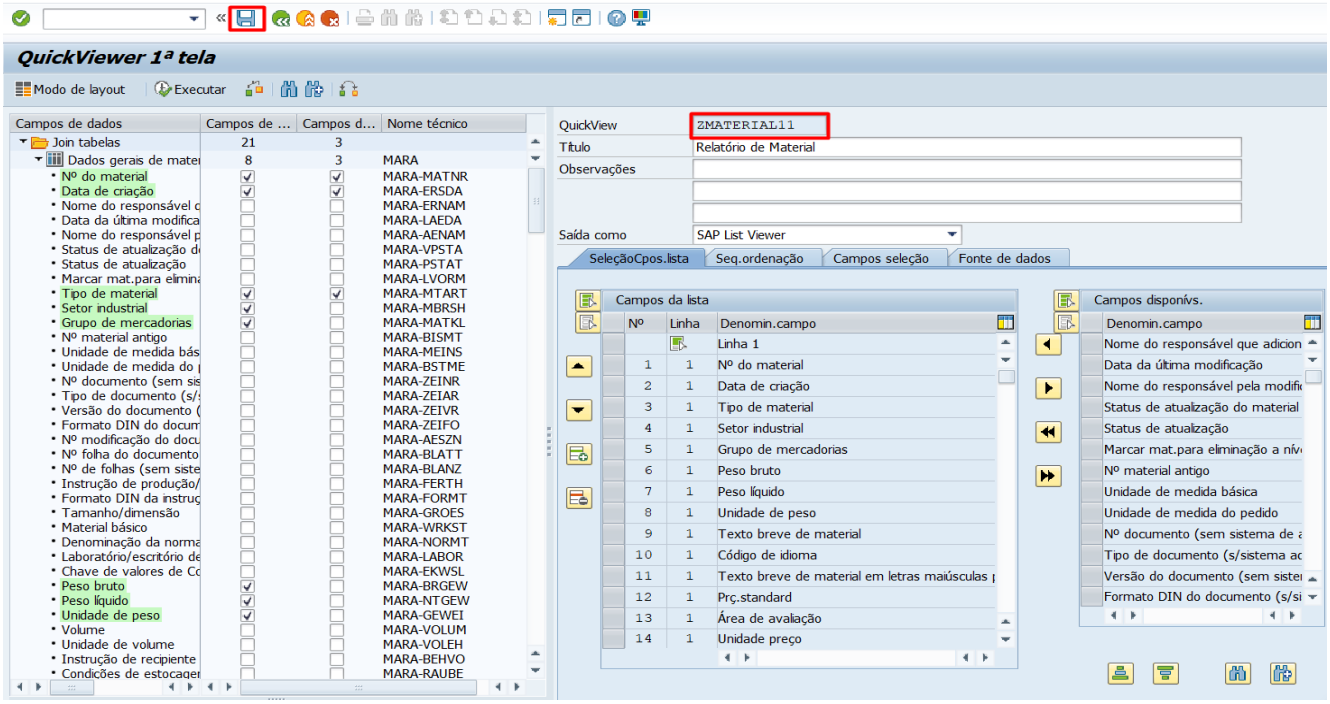

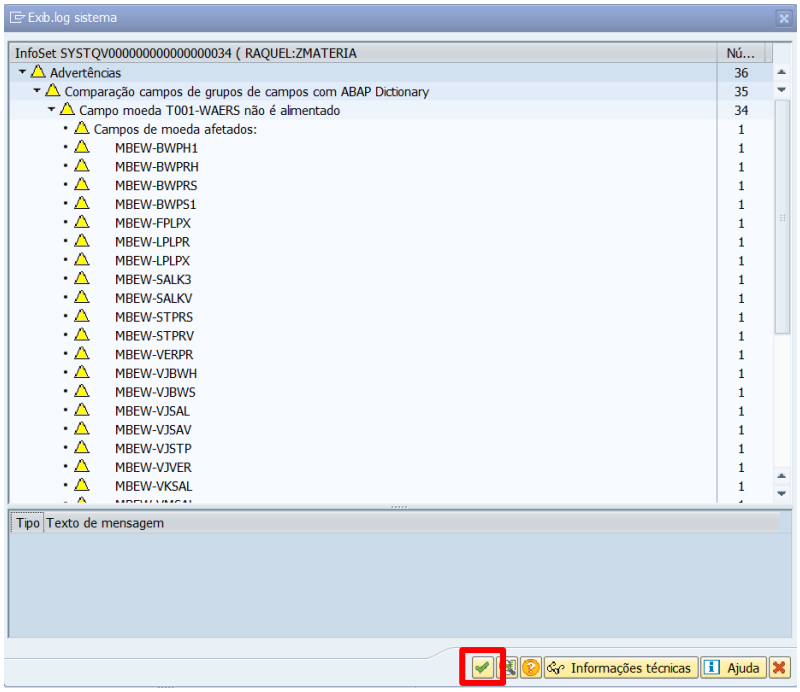

Atenção para alguns pontos importantes dessa aula!

- É possível entrar em outros relatórios que estejam disponíveis nessa tela para: visualizar, verificar as tabelas para desenvolvimento de novos relatórios e salvar em Excel para demais uso.
- Os relatórios só podem ser alterados pelo usuário criador. Em hipótese alguma altere um relatório sem autorização.
- Aqui no curso tem um módulo "**Criação de relatório no SAP**" com diversas informações. Vale a pena conferir!

Aula Finalizada!

Até a próxima!